

2010-09-11
PLOTAS: 59907 m²
Klaipėdos raj. Dovilų apyl. Niskėnų km.
R. Stanevičienė
S.P.
V. Šilinas

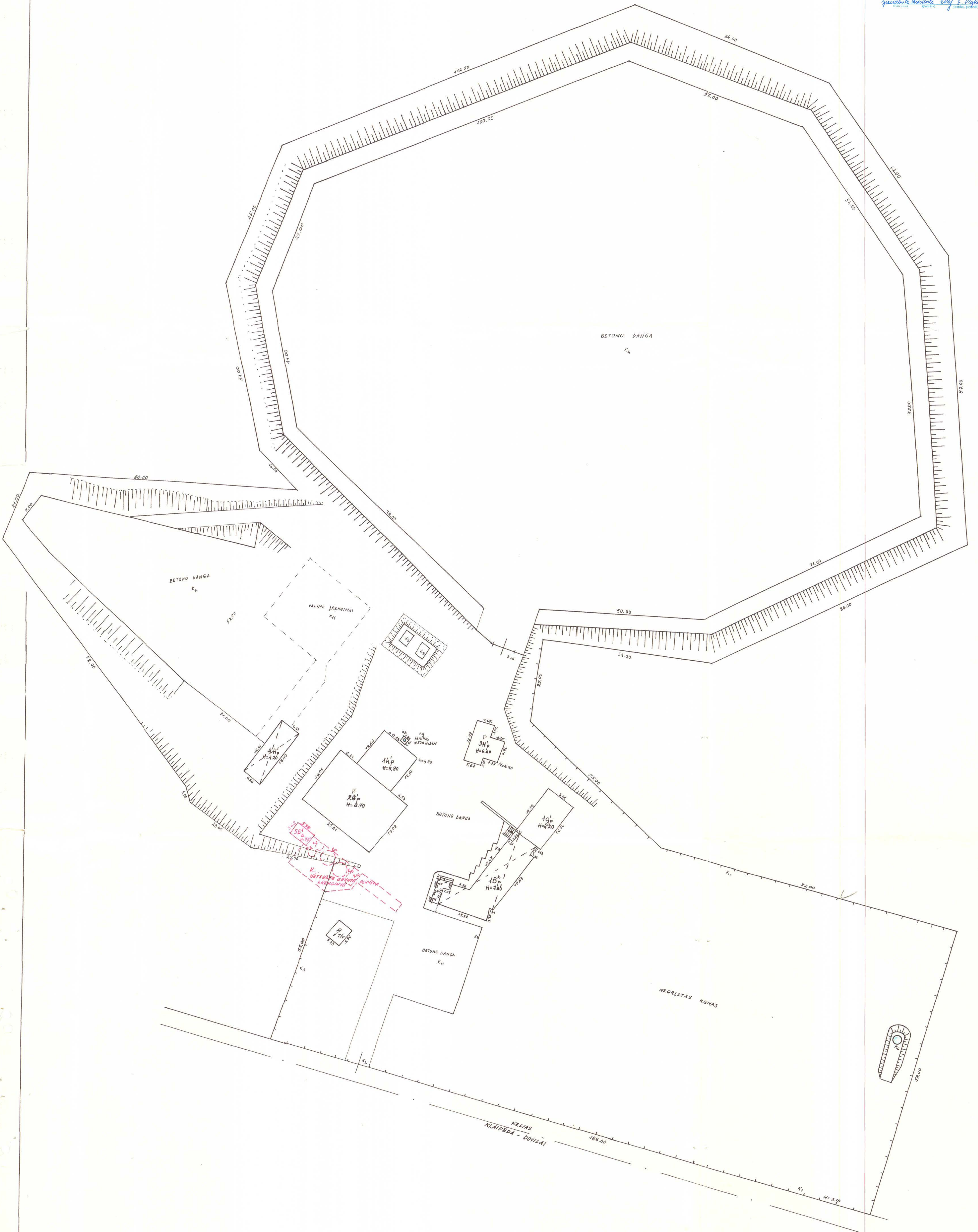

KLAIPĖDOS RAJ. DOVILŲ APYL. NISKĖNŲ KM.

2010.09.11
R. Stanevičienė
S.P.
V. Šilinas
5 09 08 500

specialioji asistentė *maf. E. Mykolasaitienė*
(Pavardė) (Vardas) (Pavardė)

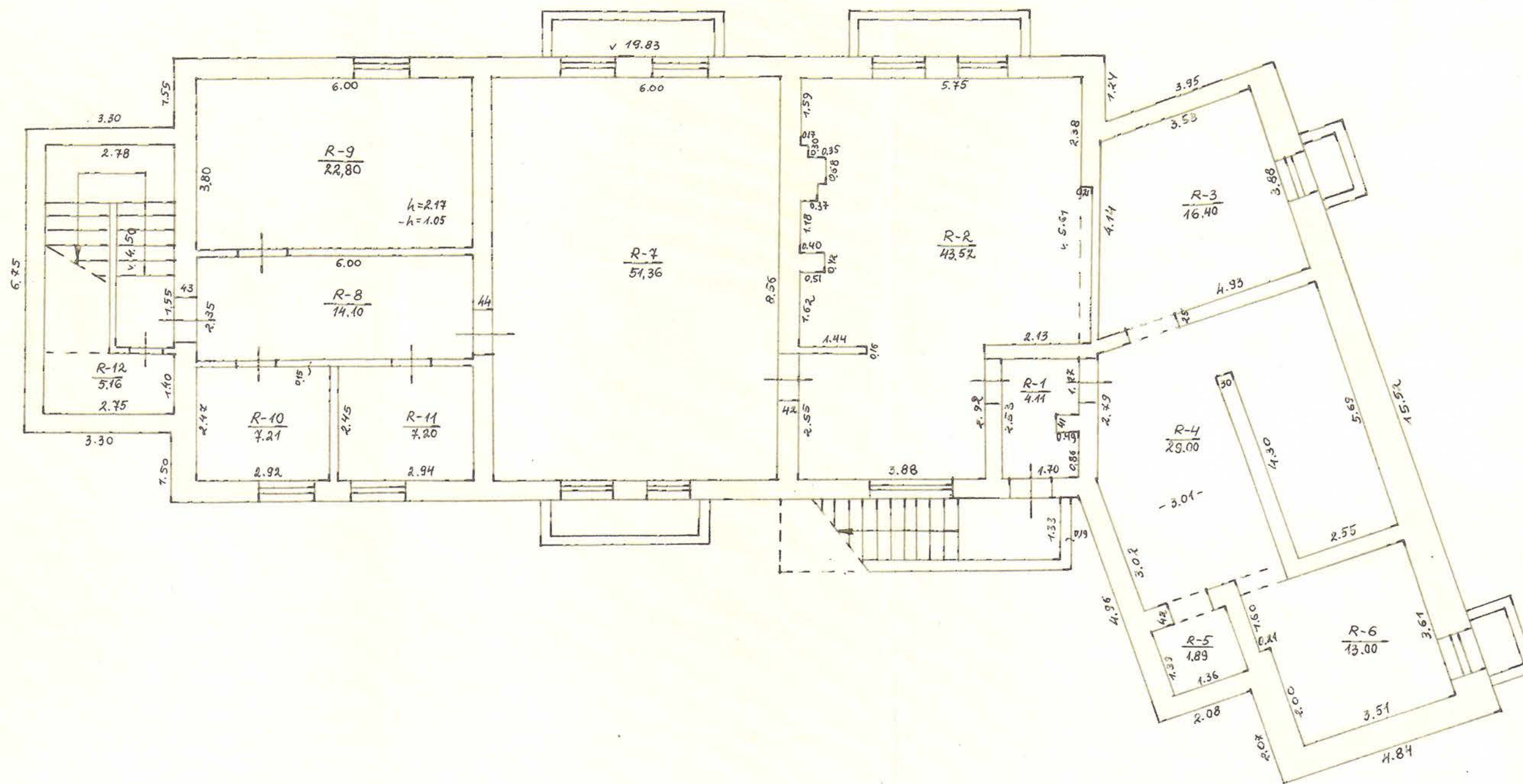

KLAIPĖDOS RAJ. DOVILŲ APYL. 5ER
KIŠKĖNŲ, KM.

R. STANEVICIENE
V. ŠILINIS

960424 0602-12

5 09 08

100

2020-08-11
Specialistinė asistentė *Elga E. Mikolajevičė*
(Paraišius) (patirtas) (vardas, pavardė)

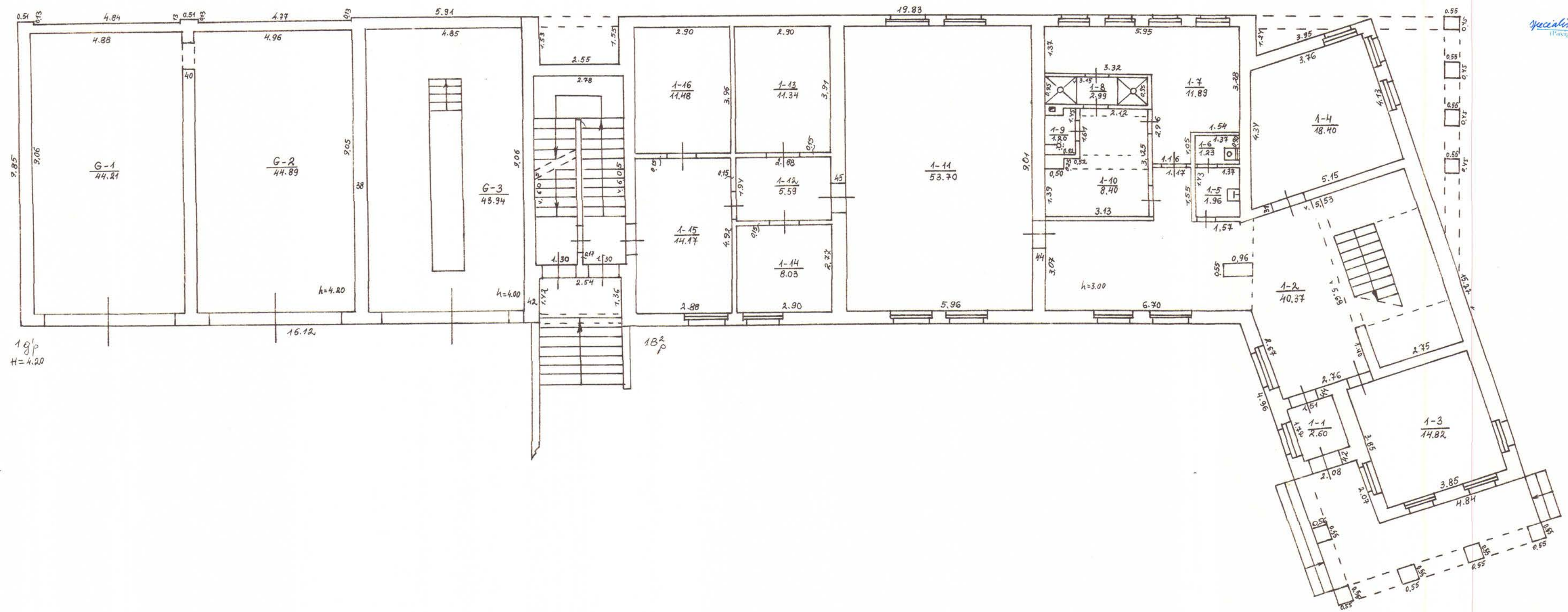

KLAIPĖDOS RAJ. DOVILŲ APYL. KIŠKĖNŲ KM.

R. STANEVIČIENĖ
V. ŠILINIS

9664.24 *Elga E. Mikolajevičė*

ANTRAS AUKŠTAS
Valstybės įmonės Registrų centro
Turto registrų tvarkymo tarnybos
Nekilnojamojo turto kadastro departamento
Klaipėdos skyrius
KOPIJA TIKRA

20 20-08-11

specialistė asistentė *Elga E. Mykolasaitienė*
(parašas) (vardas, pavardė)

PALĖPĖ

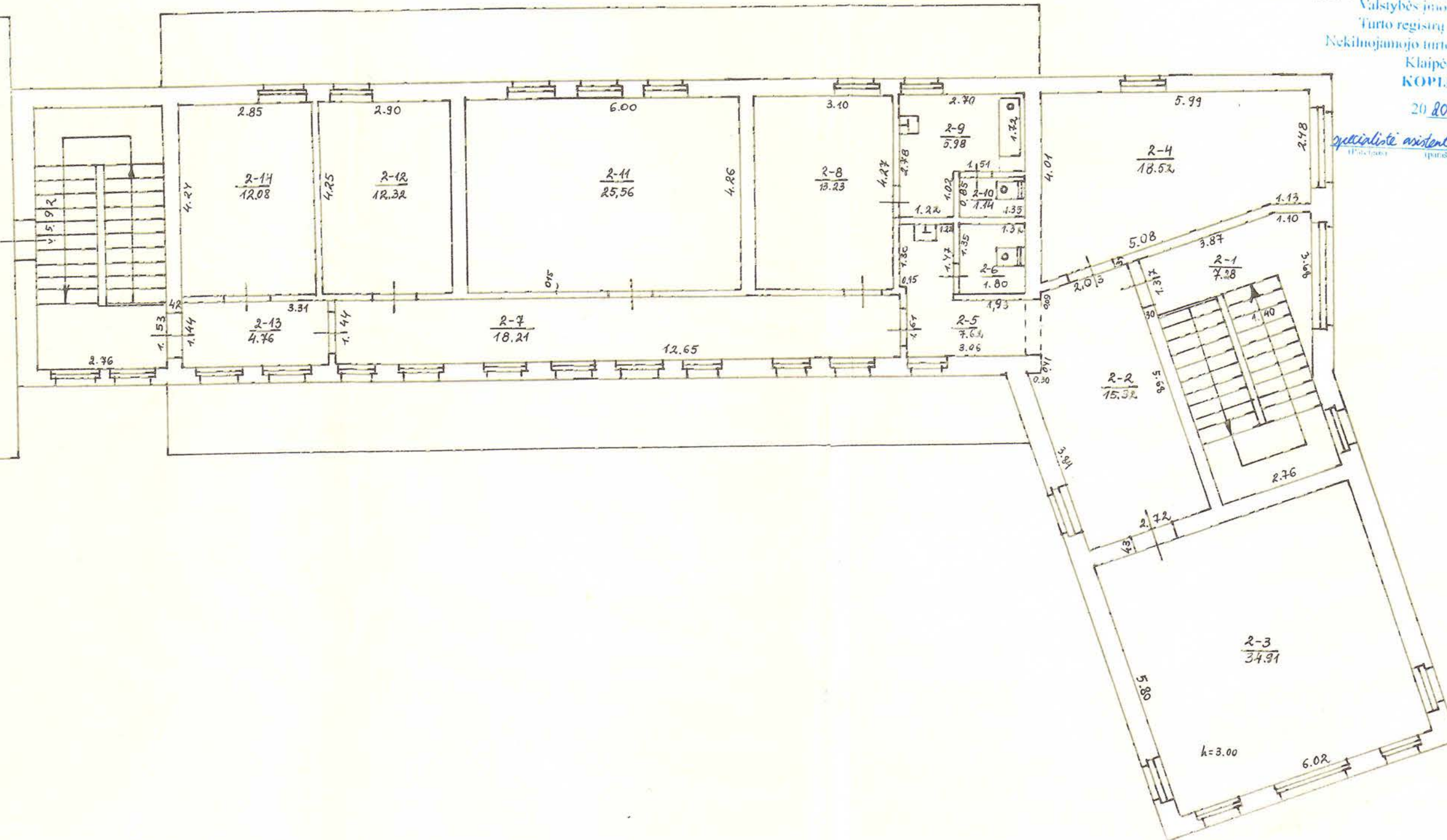

KLAIPĖDOS RAJ. DUVILŲ APYL. 5E
KISKĖNŲ KM.

R. STANEVIČIENĖ

1B²
P

V. SILINIS

960724 *Elga E. Mykolasaitienė*

5 09 08

100

Klaipėdos skyrius
PIRMAS AUKŠTAS

2020-08-11

specialistė architektė *Elmų & Micholaitienė*
(parašas) (vardas, pavardė)

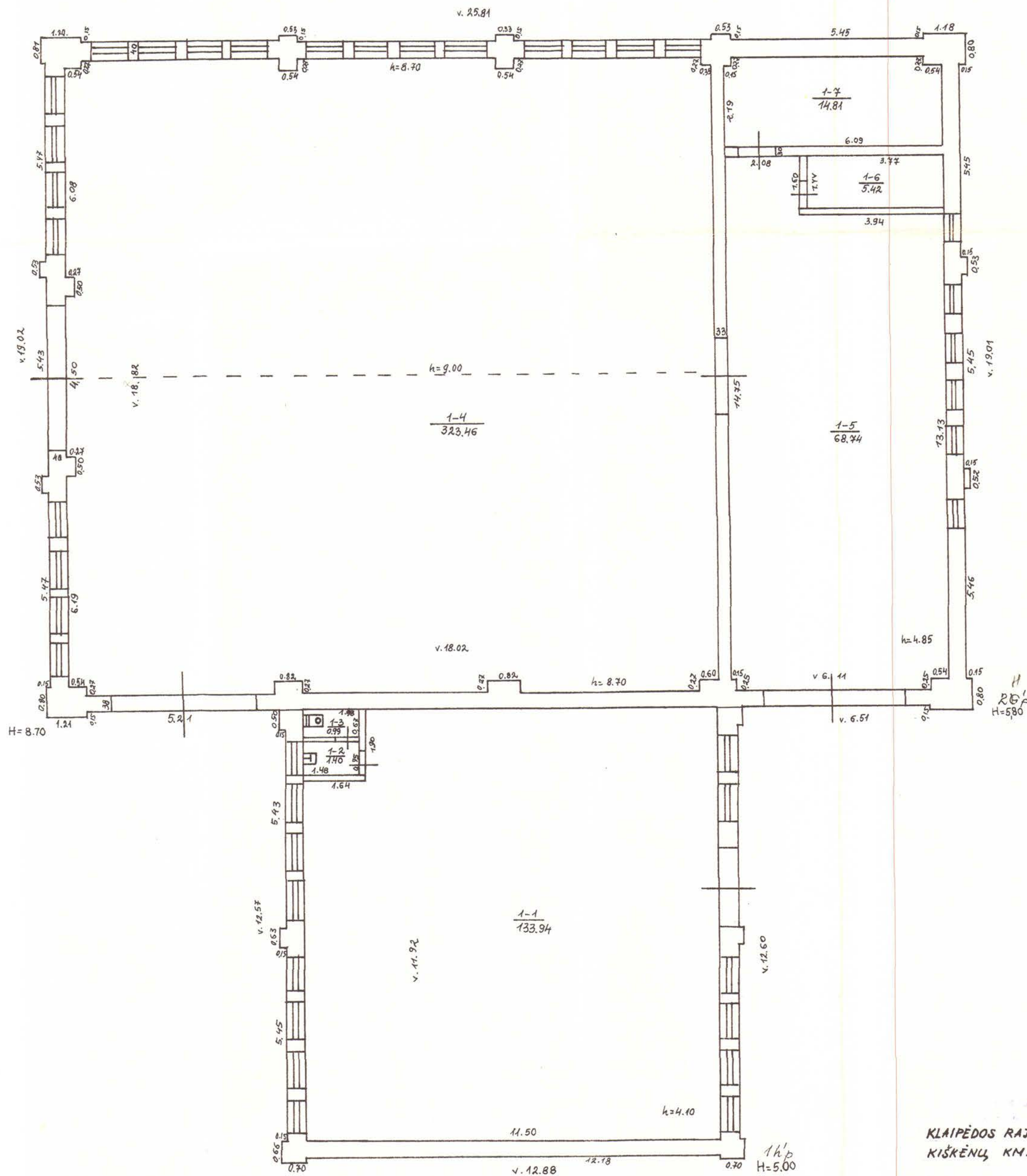

KLAIPĖDOS RAJ. DOVILŲ APYL. 616
KIŠKĖNŲ, KM.

R. STANEVIČIENĖ
V. ŠILINIS

9607.24 *Elmų & Micholaitienė*

2020-08-11

[illegible]

Klaipėdos raj. valstybinis
inventorizavimo įrenginys ir patalpa būklės

KLAIPĖDOS RAJ. DOVILŲ APYL. KIŠKĖNŲ K.

R. STANEVICIENĖ

V. ŠILINIS

190 5 09 08

Klaipėdos skyrius
RŪSŲ
KOPIJATIKRA

specialiști onistamle Winf. E. Mykolaitiene
(Paticus) (parasas) (vardas, pavardė)



Hand-drawn floor plan of a building with six rooms, labeled 1-1 through 1-6. The plan includes dimensions for room areas and perimeters, and a total perimeter of 18.40. Room 1-1 is 10.86, 1-2 is 3.87, 1-3 is 9.94, 1-4 is 13.11, 1-5 is 17.88, and 1-6 is 31.46. The total area is 86.97. The perimeter is 18.40. The plan also shows a staircase and a door.

Room	Area	Perimeter
1-1	10.86	2.68
1-2	3.87	2.60
1-3	9.94	3.84
1-4	13.11	5.96
1-5	17.88	5.96
1-6	31.46	5.74
Total	86.97	18.40

Klaipėdos teritorinis valstybinis
inventorizavimo projektavimo ir paslaugų įmonė

Projekto Nr. *3501*

KLAIPĖDOS RAJ. DOVILŲ APYL. KIŠKĖNŲ KM.

Inventoriz. Nr.			Raidė	Sudarė: <i>R. Stanevičienė</i>
Raj.	Avart.	Ssl.yp.	<i>4H'</i>	Patikrintas: <i>V. Šilinis</i>
				V. ŠILINIS

1995 m. 09 mėn. 08 d.

Mastelis 1: 100



1049259760

Valstybės įrašų Registrų centro
Turto registrų tvarkymo tarnybos
Nekilnojamojo turto kadastro departamento
Klaipėdos skyrius
KOPIJA TERRA

2020-08-11

Specialistė orientuota L. Valančiūskienė & M. Štolauskienė
(Pareigos) (parašas) (vardas, pavardė)

Š

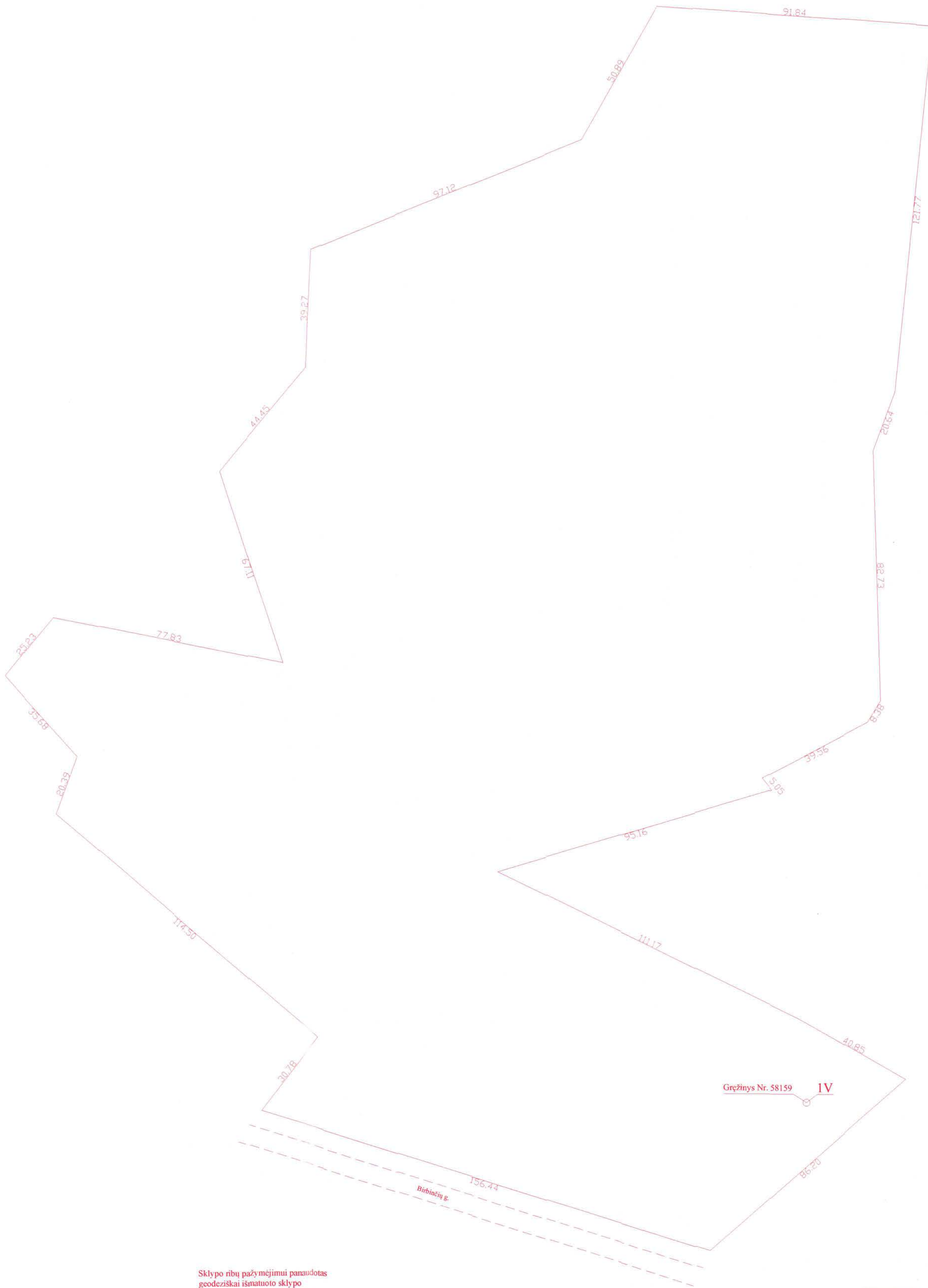

Sklypo ribų pažymėjimui panaudotas
geodeziškai išmatuoto sklypo
kad. Nr. 5544/0005:0287 planas

16981602.jpg	Valstybės įmonės Registrų centro Klaipėdos filialas Licencijos Nr. 24G-502, išduota 2002-12-18 2M-M-1646		
Pareigos	V., pavardė	Parašas	Data
Matininkė	L. Valančiūskienė		2014-10-30
Statinių išdėstymo planas		1:1000	A.V.
Klaipėdos r. sav. Kiškėnų k. Birbinčių g. 59			
Sudarytas pagal 2014-10-30 kadastrinių matavimų duomenis		Pastato pažymėjimas plane 1V	